

# ROVIGO

## Palazzo Roverella: mostra di HENRI DE TOULOUSE-LAUTREC e VISTA DELLA CITTA'

### SABATO 18 MAGGIO 2024

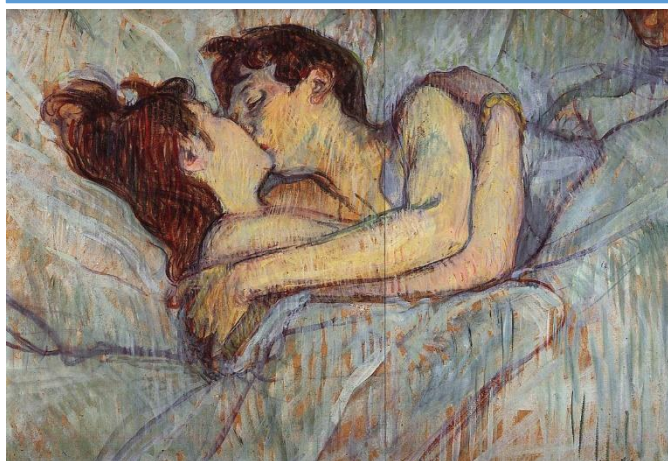

#### Orari e luoghi di partenza

ANDATA: RV 3970 9:10- 10:01

RITORNO: RV 3983 17:44- 18.46

Ritrovo in stazione a Bologna ore 8.40 nell'atrio principale delle partenze dei treni ad alta velocità, sotto al tabellone degli orari (entrata da via Carracci). Ore 9.10 partenza del treno in direzione Rovigo. La mattinata sarà dedicata alla mostra del pittore francese Henri de Toulouse-Lautrec presso palazzo Roverella. La raccolta unisce più di 200 opere per raccontare il grande artista francese e la Parigi di fin de siècle. Superando l'approccio che tanto spesso riduce Toulouse-Lautrec alla sola attività di creatore di manifesti, questa mostra si sofferma sulla sua attività di pittore, con dipinti e pastelli provenienti da importanti musei americani ed europei, oltre che francesi.

La mostra ricostruisce l'ambiente parigino in cui operava l'artista mettendolo a confronto con realisti, impressionisti e simbolisti con cui condivideva esperienze e momenti di vita quotidiana. Pranzo libero. Pomeriggio dedicato alla visita guidata della città per scoprirne i principali punti d'interesse tra cui la chiesa della Beata Vergine del Soccorso, detta La Rotonda, le piazze principali, sulle quali si affacciano prestigiosi palazzi. Successivamente ci si recherà in stazione per prendere il treno le 17.44 direzione Bologna con arrivo a Bologna alle ore 18.46.

#### QUOTA INDIVIDUALE DI PARTECIPAZIONE

(minimo 20 partecipanti)	<b>SOCI € 56,00</b>	<b>FAMILIARI € 62,00</b>	<b>ESTERNI € 70,00</b>
(minimo 15 partecipanti)	<b>SOCI € 60,00</b>	<b>FAMILIARI € 67,00</b>	<b>ESTERNI € 75,00</b>

La quota comprende: viaggio in treno; Biglietti e visita guidata della mostra; Visita guidata della città; obolo per la chiesa, radio guide auricolari per tutta la giornata, assicurazione.

La quota non comprende: pranzo; eventuali altri ingressi; mance ed extra di natura personale; tutto quanto non espressamente indicato nella quota comprende.

**LE ISCRIZIONI SONO APERTE – PRENOTAZIONI E PAGAMENTI ENTRO IL 26 APRILE**

**MOSTRA ROVIGO : Toulouse - Lautrec data 18 maggio 2024**

Inviare il modulo alla seguente e.mail: [circolobologna@unicredit.eu](mailto:circolobologna@unicredit.eu) **Entro il 26 aprile**

**SALDO entro il 26 aprile.**

Causale: nome e cognome del socio e saldo mostra Rovigo

**Circolo UniCredit Bologna Iban IT 31 K 02008 02480 000000970202**

**Organizzazione tecnica PETRONIANA Viaggi e Turismo srl**

**Referente : Giovanna Lenzi 347 6406888**

Il /la sottoscritto/a Socio /a \_\_\_\_\_

Tel. cell:.....e.mail.....

**dà adesione impegnativa** al suddetto viaggio (organizzazione tecnica, servizi e logistica a cura dell'Agenzia Viaggi indicata) per le persone sottoelencate:

COGNOME E NOME	SOCIO/ FAMILIARE/ ALTRO	LUOGO E DATA DI NASCITA
.....	.....	.....
.....	.....	.....
.....	.....	.....
.....	.....	.....

Dichiara di essere a conoscenza che la partecipazione alla presente iniziativa è riservata unicamente ai Soci del Circolo UniCredit Bologna.

Autorizza il Circolo UniCredit Bologna a comunicare all'Agenzia Viaggi di riferimento i dati sopra riportati, necessari per formalizzare l'iscrizione e partecipazione al presente viaggio di tutti i nominativi indicati.

Data.....

firma.....